REPOBLIKAN'I MADAGASIKARA
Fitiavana - Tanindrazana - Fandrosoana

MINISTERE DES TRANSPORTS
ET DE LA METEOROLOGIE

SECRETARIAT GENERAL

DIRECTION GENERALE
DE LA METEOROLOGIE

DIRECTION DES RECHERCHES
ET DEVELOPPEMENTS
HYDROMETEOROLOGIQUES

SERVICE DES RECHERCHES SUR
LA VARIABILITE CLIMATIQUE

BULLETIN DE PRÉVISIONS INTRA-SAISONNIÈRES

Valable du 23 novembre au 20 décembre 2026

Ministère des Transports et de la Météorologie

Bulletin N°2026-047 établi le 24/11/26

METEO Madagascar

Risques d'activité cyclonique sur Madagascar

1ère SEMAINE	2ème SEMAINE	3ème SEMAINE	4ème SEMAINE
Du 23 au 29 novembre 2026	Du 30 novembre au 06 décembre 2026	Du 07 au 13 décembre 2026	Du 14 au 20 décembre 2026

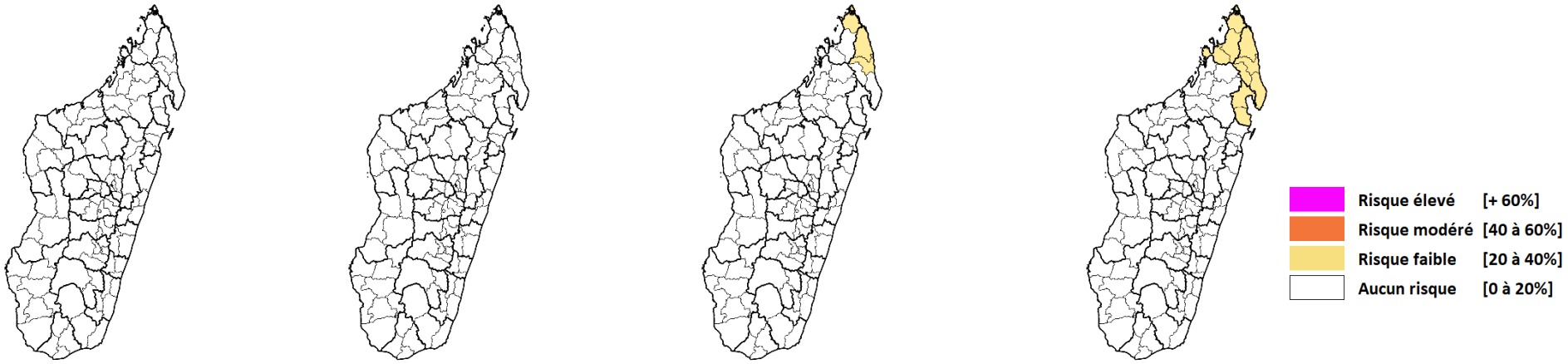

A partir de la troisième semaine (du 07 au 13 décembre 2026), les conditions atmosphériques pourraient rester favorables à la formation de perturbations tropicales dans l'océan Indien. Ainsi, un faible risque d'activité cyclonique est prévu pour le Nord de Madagascar.

Ministère des Transports et de la Météorologie

METEO Madagascar

Aperçu des prévisions des cumuls de précipitations

1ère SEMAINE	2ème SEMAINE	3ème SEMAINE	4ème SEMAINE
Du 23 au 29 novembre 2026	Du 30 novembre au 06 décembre 2026	Du 07 au 13 décembre 2026	Du 14 au 20 décembre 2026

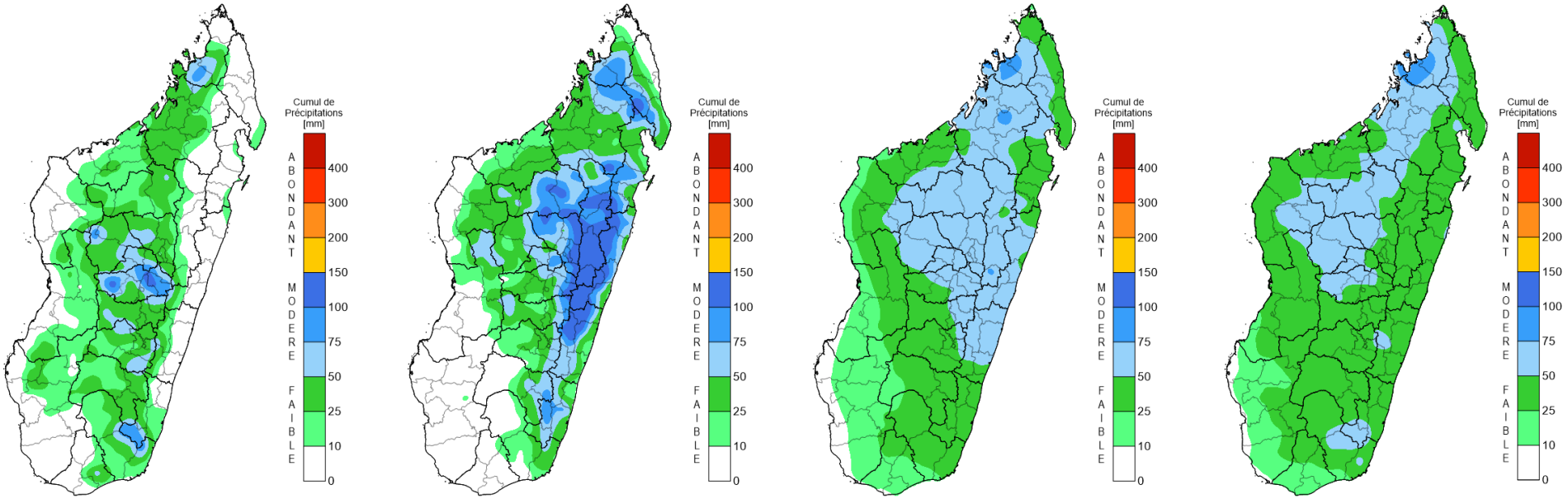

Au cours des quatre prochaines semaines, du 23 novembre au 20 décembre 2026, des cumuls de précipitations **modérés** sont prévus dans certaines parties des Hautes Terres Centrales, ainsi que dans le Nord et l'Est de Madagascar.

Ministère des Transports et de la Météorologie

METEO Madagascar

Prévisions des cumuls de précipitations

1ère SEMAINE
Du 23 au 29 novembre 2026

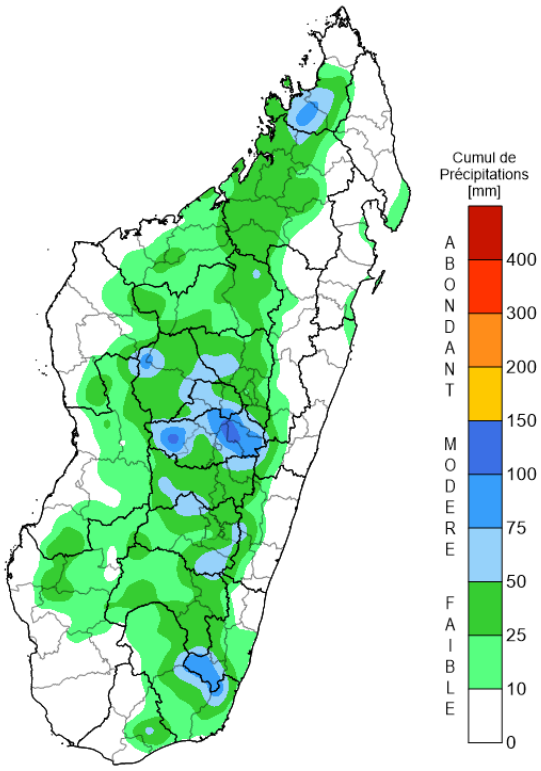

2ème SEMAINE
Du 30 novembre au 06 décembre 2026

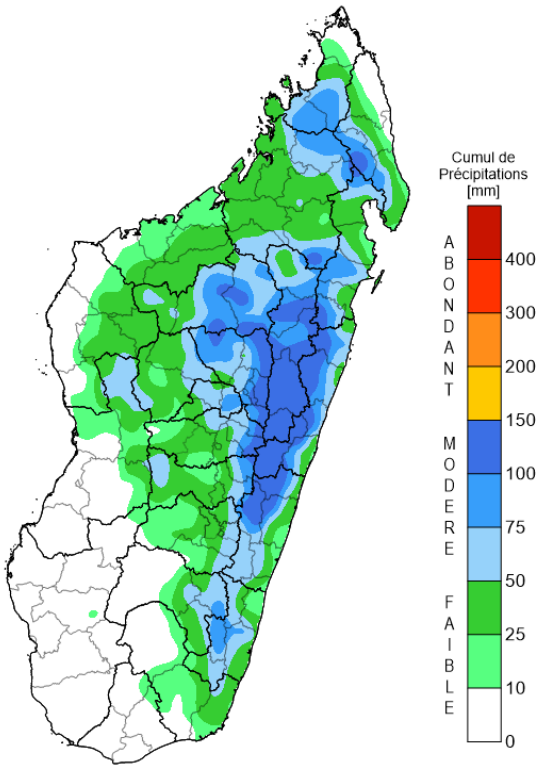

Pour cette semaine (du 23 au 29 novembre 2026), des cumuls de précipitations **modérés** (50 à 150 mm) sont prévus dans les régions de Diana, Sofia, Bongolava, Analamanga, Itasy, Vakinankaratra, Amoron'i Mania, Matsiatra Ambony, Atsimo Atsinanana et Anosy.

Pour la semaine prochaine (du 30 novembre au 06 décembre 2026), des cumuls de précipitations **modérés** (50 à 150 mm) sont prévus dans les régions de Diana, Sofia, Sava, Ambatosoa, Analanjirofo, Betsiboka, Alaotra Mangoro, Analamanga, Bongolava, Itasy, Menabe, Vakinankaratra, Amoron'i Mania, Matsiatra Ambony, Atsinanana, Vatovavy, Fitovinany, Ihorombe et Atsimo Atsinanana.

Ministère des Transports et de la Météorologie

METEO Madagascar

3ème SEMAINE

Du 07 au 13 décembre 2026

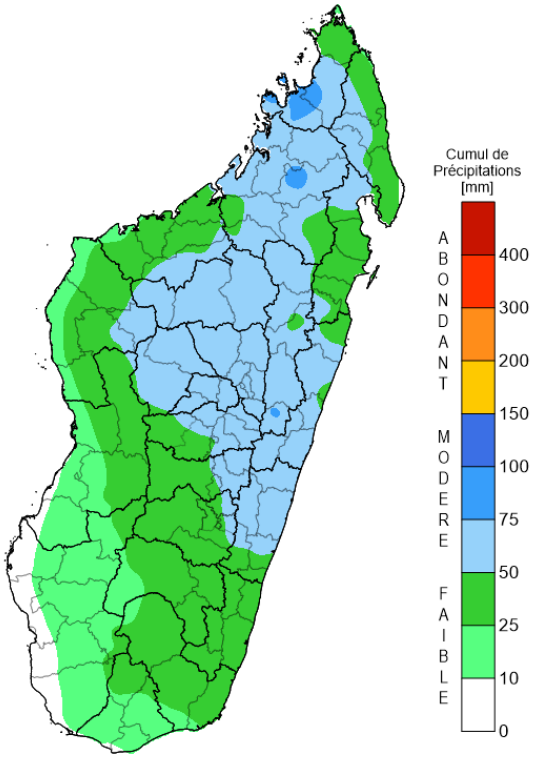

4ème SEMAINE

Du 14 au 20 décembre 2026

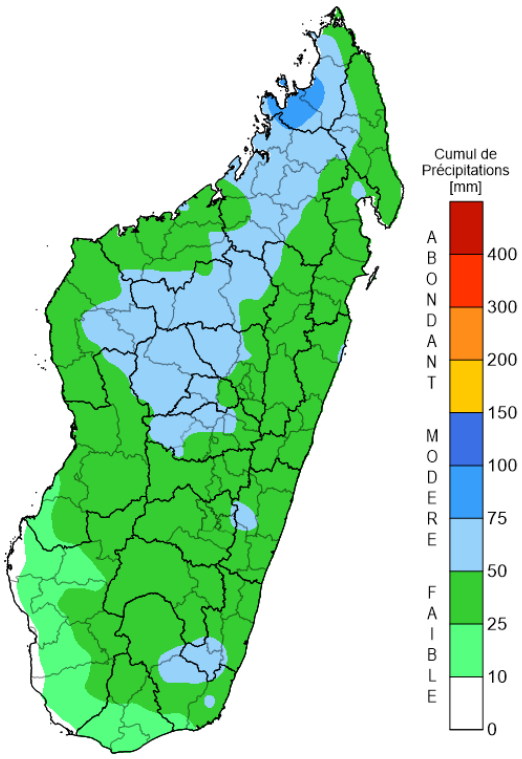

Pour la semaine du 07 au 13 décembre 2026, des cumuls de précipitations **modérés** (50 à 100 mm) sont prévus dans les régions de Diana, Sofia, Sava, Boeny, Betsiboka, Alaotra Mangoro, Atsinanana, Analamanga, Bongolava, Itasy, Vakinankaratra, Amoron'i Mania, Vatovavy et Fitovinany.

Pour la semaine du 14 au 20 décembre 2026, des cumuls de précipitations **modérés** (50 à 100 mm) sont prévus dans les régions de Diana, Sofia, Sava, Betsiboka, Melaky, Bongolava, Analamanga, Itasy, Vakinankaratra ainsi que dans les districts de Maroantsetra, Ikongo, Befotaka et Amboasary Atsimo.

Prévisions des températures maximales

1ère SEMAINE
Du 23 au 29 novembre 2026

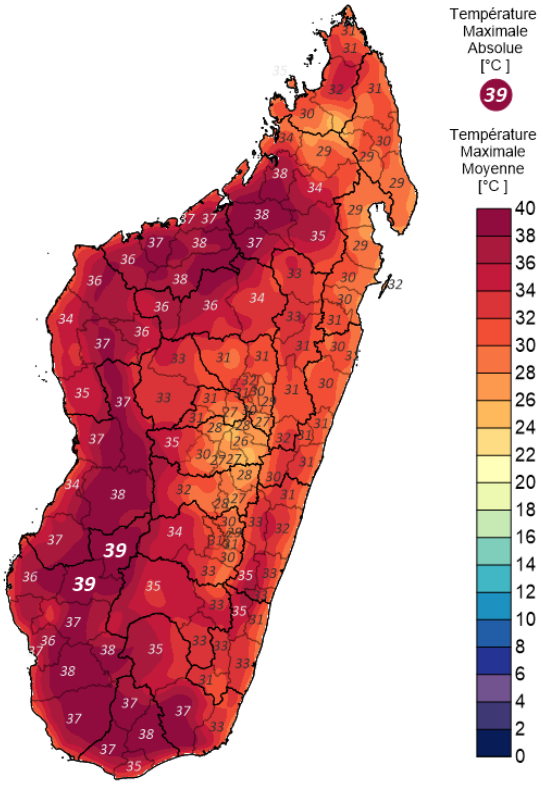

2ème SEMAINE
Du 30 novembre au 06 décembre 2026

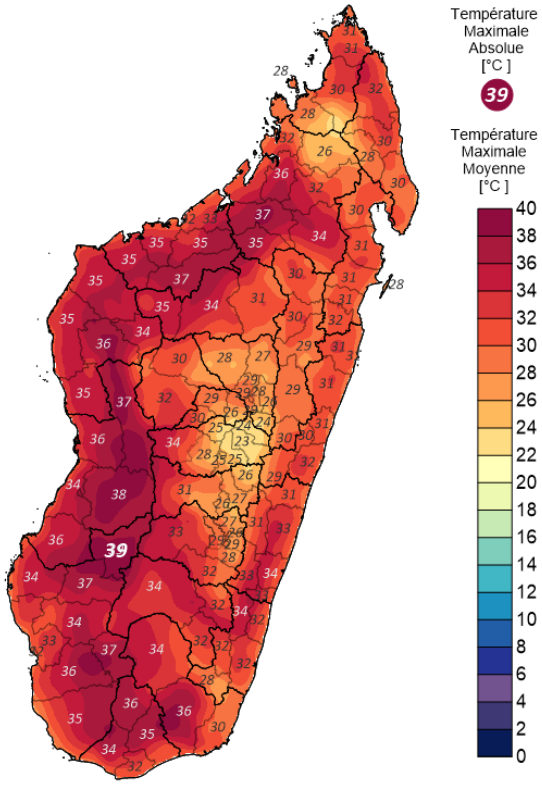

Aucun changement significatif des températures maximales est prévu au cours des deux prochaines semaines sur l'ensemble de Madagascar.

Pour cette semaine (du 23 au 29 novembre 2026), les températures maximales prévues seront généralement comprises entre **26°C et 39°C**. La valeur maximale absolue est prévue dans les districts de Beroroha et Ankazoabo Atsimo. Pour le Nord, les températures maximales prévues seront comprises entre 29°C et 35°C ; pour l'Est entre 29°C et 35°C ; pour l'Ouest entre 29°C et 38°C ; pour le Sud entre 33°C et 39°C et sur les Hautes Terres Centrales entre 26°C et 36°C.

Pour la semaine prochaine (du 30 novembre au 06 décembre 2026), les températures maximales prévues seront généralement comprises entre **23°C et 39°C**. La valeur maximale absolue est prévue dans le district de Beroroha. Pour le Nord, les températures maximales prévues seront comprises entre 28°C et 32°C ; pour l'Est entre 28°C et 34°C ; pour l'Ouest entre 26°C et 38°C ; pour le Sud entre 30°C et 39°C et sur les Hautes Terres Centrales entre 23°C et 35°C.

Prévisions des températures minimales

1ère SEMAINE
Du 23 au 29 novembre 2026

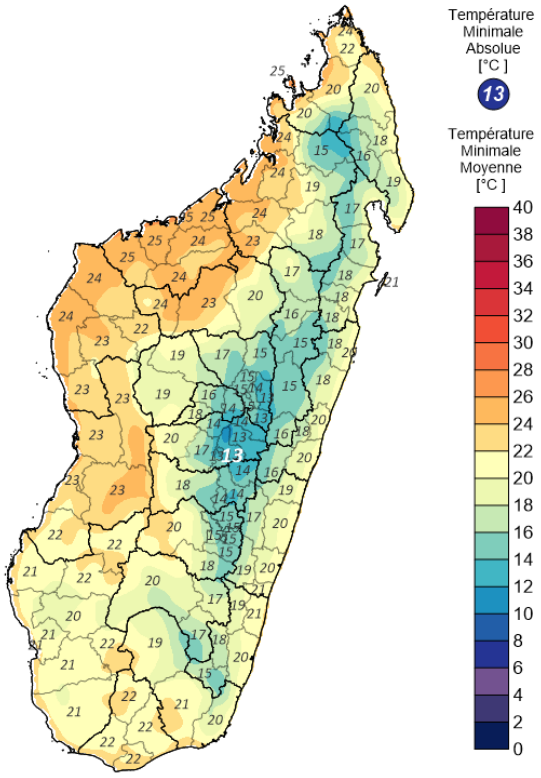

2ème SEMAINE
Du 30 novembre au 06 décembre 2026

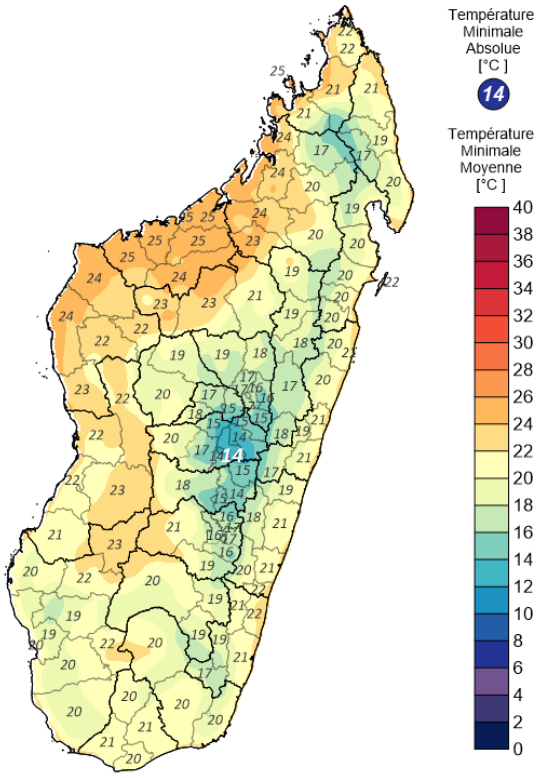

Aucun changement significatif des températures minimales n'est prévu sur l'ensemble de Madagascar au cours des deux prochaines semaines.

Pour cette semaine (du 23 au 29 novembre 2026), les températures minimales prévues seront généralement comprises entre **13°C et 25°C**. La valeur minimale absolue est prévue dans les districts d'Antsirabe 2. Pour le Nord, les températures minimales prévues seront comprises entre 16°C et 25°C ; pour l'Est entre 15°C et 21°C ; pour l'Ouest entre 15°C et 25°C ; pour le Sud entre 19°C et 22°C et sur les Hautes Terres Centrales entre 13°C et 24°C.

Pour la semaine prochaine (du 30 novembre au 06 décembre), les températures minimales prévues seront généralement comprises entre **14°C et 25°C**. La valeur minimale absolue est prévue dans le district d'Antsirabe 2. Pour le Nord, les températures minimales prévues seront comprises entre 17°C et 25°C ; pour l'Est entre 17°C et 22°C ; pour l'Ouest entre 17°C et 25°C ; pour le Sud entre 19°C et 23°C et sur les Hautes Terres Centrales entre 14°C et 23°C.